

Комплексная
автоматизация
льготного
лекарственного
обеспечения
граждан

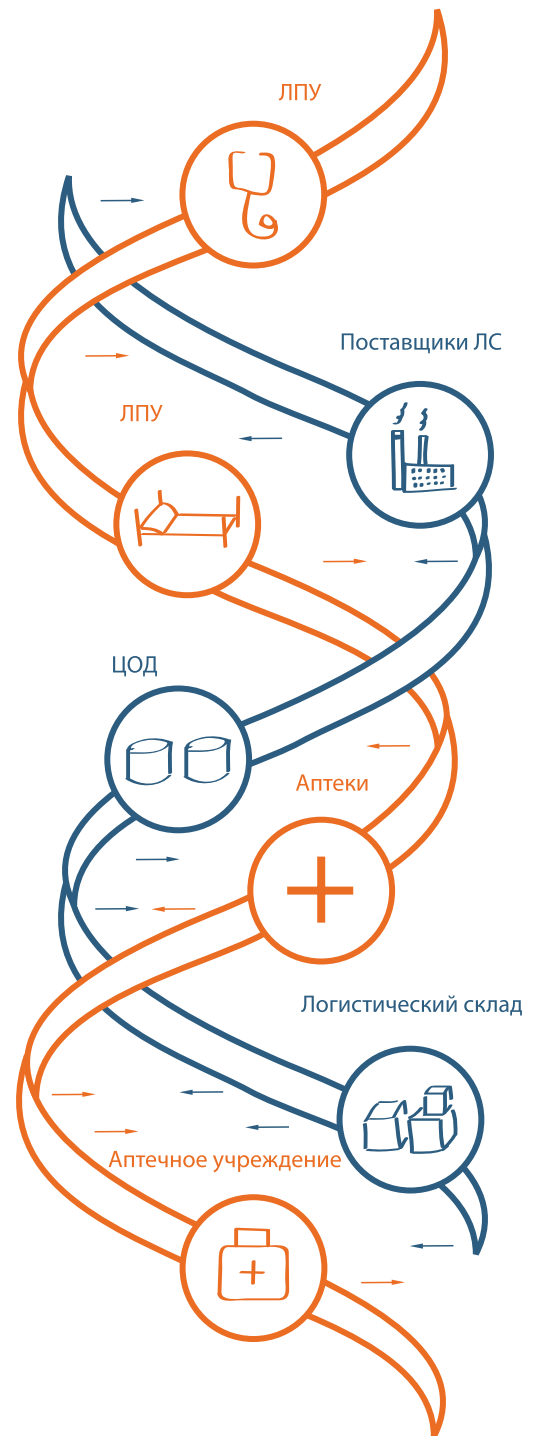

Для того, чтобы система льготного лекарственного обеспечения граждан была жизнеспособна, эффективно работала и развивалась, необходим комплексный подход к ее автоматизации.

Группа Компаний ХОСТ, имея большой опыт создания и внедрения региональных информационных систем, предлагает свое решение автоматизации системы льготного лекарственного обеспечения граждан. Идея, заложенная в основу этого решения, направлена на повышение эффективности управления важнейшей составляющей здравоохранения субъекта РФ – лекарственным обеспечением населения в рамках региональных программ государственных гарантий и обеспечения лечебных процессов в соответствующих лечебных учреждениях.

Ключевые задачи комплексной автоматизации системы льготного лекарственного обеспечения граждан:

- ▶ управление заявочными кампаниями;
- ▶ контроль качества лекарственного обеспечения граждан;
- ▶ персонифицированный учет обеспечения граждан льготными лекарственными средствами.

Управление заявочными кампаниями

В настоящее время Группа Компаний ХОСТ совместно с компанией «Эскейп» занимается разработкой региональной ИС «Заявочная кампания по поставкам лекарственных средств в лечебно-профилактические учреждения региона».



Схема заявочной кампании по поставке лекарственных средств в лечебно-профилактические учреждения региона

Основные задачи, решаемые системой:

- ▶ проведение заявочной кампании по закупке лекарственных средств;
- ▶ исполнение государственного контракта;
- ▶ мониторинг и анализ эффективности лекарственной помощи.

Вспомогательные задачи, решаемые системой:

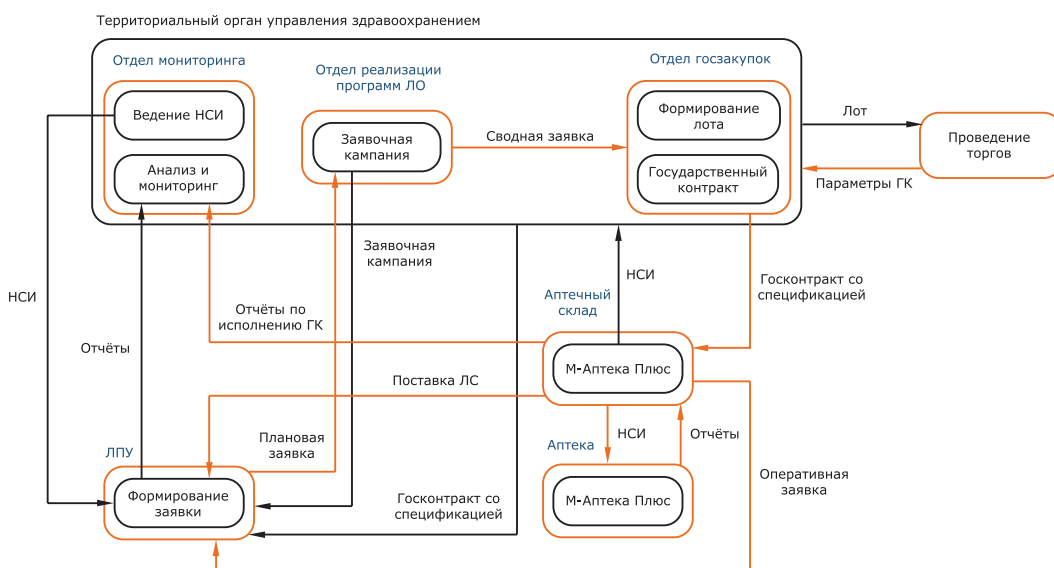
- ▶ контроль целевого расходования средств;
- ▶ отслеживание просроченной продукции;
- ▶ борьба с контрафактной продукцией;
- ▶ оптимизация товарных запасов аптечной сети.
- ▶ возможность партионного учета продукции;

Заявочная кампания по поставке лекарственных средств в лечебно-профилактические учреждения региона содержит три основных этапа:

- ▶ Подготовка справочной информации, формирование заявочной кампании и плановых заявок: ведение нормативно-справочной информации; формирование параметров заявочной кампании.
- ▶ Формирование и исполнение государственного контракта: проведение конкурса на поставку медикаментов в ЛПУ по программам и источникам финансирования на основе утвержденных заявочных кампаний и плановых заявок по кампаниям; заключение и исполнение государственного контракта.
- ▶ Мониторинг и анализ эффективности лекарственной помощи: сбор отчетов об используемых лекарственных средствах, исполнении госконтрактов; анализ показателей по заболеваемости и назначенным лекарственным средствам; формирование ключевых показателей для руководителя; формирование статистической и аналитической отчетности.

Система ведения НСИ для льготного ЛО граждан

Создание системы персонифицированного учета обеспечения населения региона льготными лекарственными средствами невозможно без создания системы ведения и распространения нормативно-справочной информации, в том числе, регистра региональных льготников, регистра врачей, имеющих право на выписку льготных рецептов.

Группа Компаний ХОСТ предлагает свое решение по ведению нормативно-справочной информации для системы льготного лекарственного обеспечения региона. Данный программный продукт является частью программной платформы «МедВедь» (WWW.MIS-REGION.RU), предназначенной для построения региональной медицинской информационной системы и при этом обладает собственной законченной функциональностью. Система ведения нормативно-справочной информации внедрена и успешно работает в учреждениях здравоохранения Ханты-Мансийского автономного округа – Югры.

Функции системы

Основные функции ведения нормативно-справочной информации для льготного лекарственного обеспечения граждан :

Формирование и ведение регистров региональных льготников и регистра врачей, имеющих право на выписку льготных рецептов:

- ▶ добавление, редактирование, удаление записей;
- ▶ форматно-логический контроль при вводе и редактировании записей;
- ▶ проверка на существование введенного номера полиса ОМС в реестре застрахованных граждан;
- ▶ выгрузка данных регистра льготников и регистра врачей для передачи в головное ЛПУ или Департамент здравоохранения;
- ▶ импорт данных из любой информационной системы ЛПУ по установленным форматам;
- ▶ формирование и просмотр аналитических отчетов, протоколов работы системы за разные периоды времени.

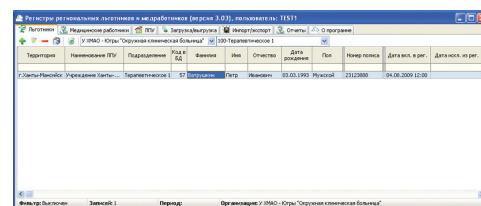
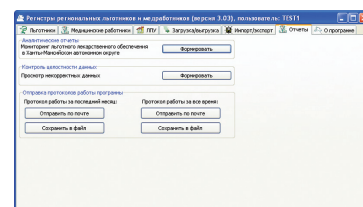
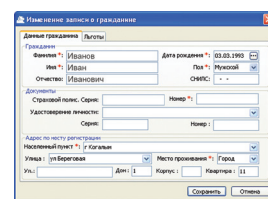

формирование единого регистра региональных льготников на уровне муниципальных образований и на уровне Департамента здравоохранения:

- ▶ загрузка данных по регистру льготников и регистру врачей и формирование объединенного регистра льготников и врачей;
- ▶ форматно-логический контроль при загрузке данных;
- ▶ формирование отчетов о некорректных данных, причинах невыполнения процедур выгрузки-загрузки;
- ▶ экспорт данных в информационную систему, выполняющую проведение экспертизы реестров отпущенных рецептов (ЦОД ОНЛС);
- ▶ формирование и просмотр аналитических отчетов, протоколов работы системы за разные периоды времени.

Преимущества системы

- ▶ Формирование части регистра непосредственно на местах, где пользователь несет ответственность за внесенные данные.
- ▶ Возможность работы системы, как в сетевом варианте нескольких пользователей, так и локально на отдельном компьютере.
- ▶ Формирование единого, объединенного регистра, программно, с выполнением различных контролей на достоверность данных.
- ▶ В случае невозможности объединить какие-либо части регистра (из подразделений одного ЛПУ или из разных ЛПУ на уровне органов управления здравоохранением) формируется подробный протокол с указанием причин, что позволяет быстро найти ошибки и места возникновения, следовательно, достаточно быстро исправить их.
- ▶ При получении объединенного регистра доступен полный просмотр данных, но процедуры корректировки данных доступны только тому подразделению (ЛПУ), кто вносил эти данные.
- ▶ В системе доступен просмотр информации о всех ЛПУ, участвующих в информационном обмене.

Внедрение системы в ХМАО-Югра

В настоящее время система нормативно-справочной информации для льготного лекарственного обеспечения граждан внедрена в:

- ▶ 82 лечебно-профилактических учреждениях;
- ▶ 8 комитетах здравоохранения;
- ▶ Департаменте здравоохранения ХМАО-Югра.

Контакты

www.hostco.ru



Группа Компаний ХОСТ

127018, г. Москва, Суцевский вал, д.5, стр. 2
тел./факс: +7 (495) 981-82-33

196158, г. Санкт-Петербург, Дунайский проспект,
д.13, корп. 1, офис 318
Тел./Факс : +7 (812) 449-65-75

620075, г. Екатеринбург, ул. Кузнечная, 92
Тел.: +7 (343) 216-16-30
Факс: +7 (343) 216-16-31

614000, г. Пермь, ул. Советская, 67
Тел./Факс +7 (342) 257-02-12

625000, г. Тюмень, ул. Пермякова, д.1, офис 308
Тел./Факс: + 7 (3452) 696-182